



Despre noi

Suntem o firmă de construcții din localitatea Călățea, comuna

Aștileu, jud. Bihor. Executăm lucrări de reparație și întreținere drumuri, parcări, platforme pietruite și betonate, lucrări de execuție șanțuri periate sau dalate, podețe betonate, extinderi de rețele de apă, decolmatări de văi și curățarea acostamentelor de vegetație.

Societatea noastră are ca obiectiv realizarea lucrărilor cu profesionalism, iar calitatea și performanța să atingă cel mai înalt nivel.

Capacitatea noastră de a ne adapta cerințelor în continuă schimbare, a dat posibilitatea contractării unor lucrări cu un grad sporit de dificultate utilizând materiale și tehnologii noi.

Angajamentul nostru este să stabilim relații de durată cu toți clienții noștri, câștigându-le încrederea prin performanțe deosebite.

Datorită diversității utilajelor pe care societatea noastră le are în dotare, realizarea lucrărilor și transportul de materiale și agregate se va realiza mult mai simplu și eficient.

Până în prezent am acumulat o vastă experiență prestând servicii pentru diferite instituții ale statului, societăți private sau persoane fizice.

**Construcții – Transport
Estetică rutieră Închiriere
de utilaje**

Societatea noastră are în dotare următoarele utilaje:

- excavatoare pe șenile
- excavatoare pe pneuri
- miniexcavatoare
- mini încărcător frontal
- buldo-excavatoare
- buldozer
- cilindre terasiere
- autobasculante 8x4
- autobasculante 6x4
- camion macara
- autospecializate 4x4 (Unimog-uri cu brațe de tăiere/tocare vegetație)
- unimoguri cu perie și cisternă de apă
- cisternă de apă 19.000 litri cu instalație de presiune (încărcare /descărcare)
- repartizator lateral pentru acostamente
- autogredere
- încărcător cu braț telescopic și rotativ
- tractor cu tocător de vegetație
- cap tractor cu semiremorcă basculabilă
- trailer extensibil de tonaj
- trailer
- nacele de ridicare cu braț telescopic
- autoutilitare
- autoturisme



În continuare, vă prezentăm flota de utilaje a companiei, cu descrierea funcționalității fiecărui echipament și imagini ilustrative aferente.

Excavatoare- Utilizate pentru:

- săpături generale și fundații
- șanțuri pentru rețele edilitare
- încărcare materiale
- demolări controlate

- ✓ Precizie
- ✓ Putere
- ✓ Productivitate ridicată

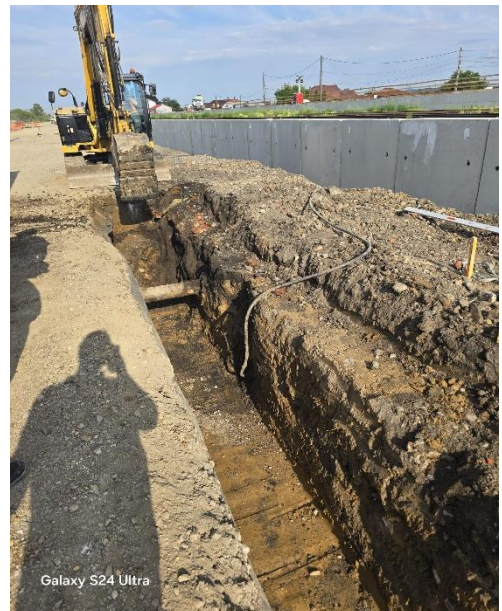



Unimoguri multifuncționale

Unimogurile sunt ideale pentru:

- **intervenții rapide**
- **lucrări în zone greu accesibile**
- **udarea drumurilor**
- **perierea drumurilor**

✓ **Versatilitate**

✓ **Adaptabilitate la orice tere**

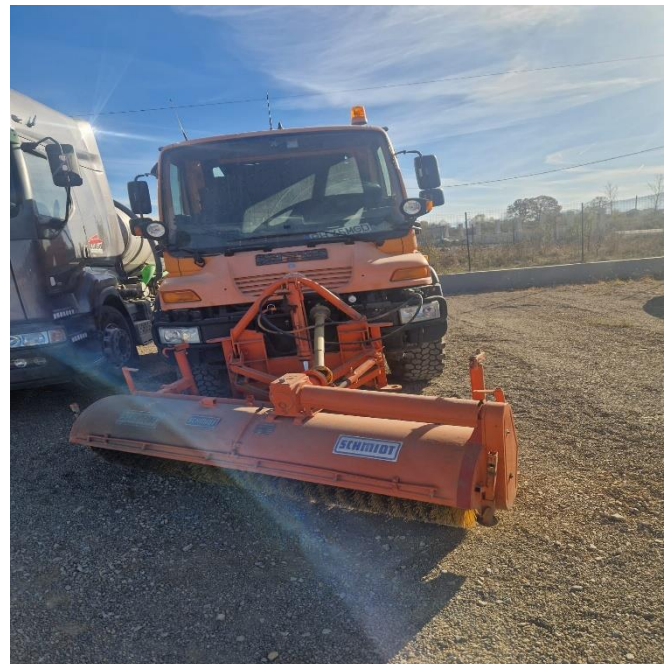

Camioane autobasculante & cap tractor cu semiremorca basculabilă

- transport agregate
- evacuare pământ
- transport materiale de construcții



Camion macara

- ridicare și montaj materiale grele
- manipulare echipamente
- lucrări în spații restrânse



Vidanje

- curățare fose septice
- canalizări
- intervenții de urgență



Sărărițe

- întreținere drumuri pe timp de iarnă
- împrăștiere material antiderapant
- siguranța circulației



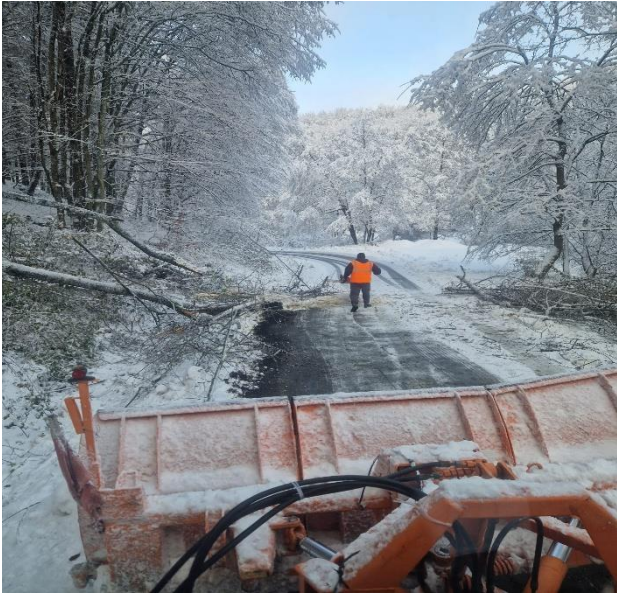

Unimog-uri cu brațe de tăiere/tocare vegetație

- **autovehicule multifuncționale cu tracțiune integrală**
- **brațe hidraulice articulate pentru cosirea vegetației**
- **utilizate pe margini de drum, taluzuri și șanțuri**
- **rază mare de acțiune și precizie ridicată**
- **potrivite pentru zone greu accesibile**



Cilindru terasier

- Utilizat pentru compactarea solului și a stratului de balast
- Asigură o compactare uniformă și eficientă
- Crește stabilitatea și durabilitatea terenului
- Potrivit pentru lucrări de drumuri și platforme

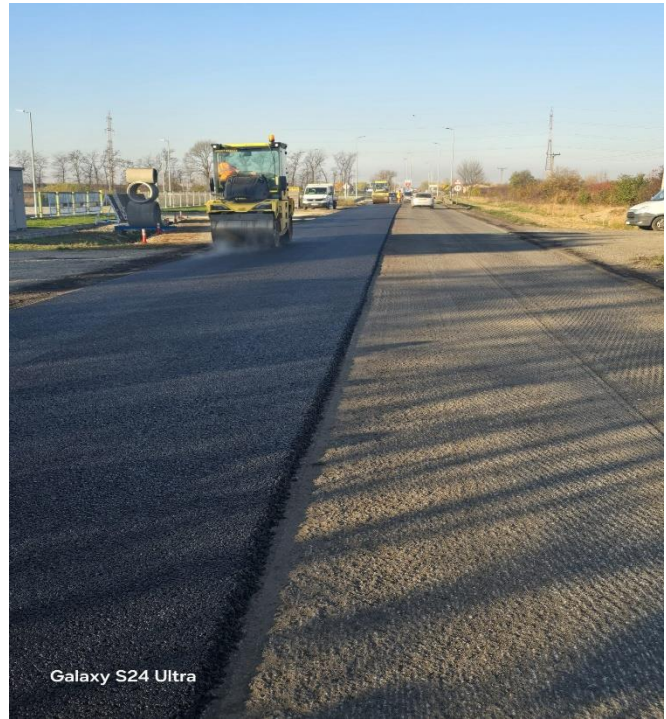

Nacela de ridicare cu braț telescopic

- Utilizată pentru lucrări la înălțime
- Braț telescopic cu rază mare de acțiune
- Acces facil în zone greu accesibile
- Siguranță și stabilitate în exploatare



Trailer extensibil de tonaj

- Destinat transportului utilajelor și echipamentelor grele
- Platformă extensibilă pentru încărcături de mari dimensiuni
- Capacitate mare de încărcare
- Stabilitate și siguranță în transport



Cisterna de apă

- Utilizată pentru transportul și distribuția apei
- Umezirea suprafețelor și reducerea prafului
- Echipată cu sistem de pulverizare
- Indispensabilă pe șantiere și lucrări rutiere



Prin flota diversificată de utilaje și personalul calificat, S.C MARIGARDAN S.R.L. este pregătită să răspundă eficient oricăror cerințe, oferind servicii de calitate, în condiții de siguranță și respectarea termenelor stabilite.

S.C. MARIGARDAN S.R.L vă stă la dispoziție pentru realizarea proiectelor dumneavoastră cu profesionalism, promptitudine și utilaje performante. Suntem convinși că prin colaborarea cu echipa noastră veți beneficia de soluții eficiente, adaptate nevoilor specifice și de respectarea termenelor agreate. Vă invităm să ne contactați pentru detalii suplimentare sau pentru stabilirea unui plan de lucru personalizat.

CONTACT

Adresa: Com. Aștileu, sat Călățea, nr. 231/A

Telefon: 0748 208 599

Email: scmarigardansrl@yahoo.ro

Site web: www.marigardan.ro

CONTACT

Adresa: Com. Aștileu, sat Călățeștea, nr. 231/A

Telefon: 0748 208 599

Email: scmarigardansrl@yahoo.ro

Site web: www.marigardan.ro